



KISHIKAGAKU GROUP・  ピュアフーズ岸プレゼンツ

レディースプロボウリングトーナメント2026

～「2026シーズン開幕戦」女子プロTOP36が鹿児島県に集結！～

大会要項 2025.12.9

- ＜主催＞ KISHIKAGAKU GROUP・ピュアフーズ岸株式会社
- ＜共催＞ 公益社団法人日本プロボウリング協会
- ＜後援＞ 鹿屋市 / 志布志市 / 東串良町 / 肝付町 / 大崎町
(予定) ボウリングマガジン / ボウリングジャーナル / 他
- ＜協賛＞ 各社
- ＜協力＞ 株式会社スカイA / 笠之原ボウリングセンター / JPBA九州・南地区
(予定) 他各社
- ＜主管＞ KISHIKAGAKU GROUP・ピュアフーズ岸プレゼンツボウリングトーナメント実行委員会
- ＜公認＞ 公益社団法人日本プロボウリング協会 (A公認)
- ＜開催期日＞ 2026年(令和8年) 3月3日(火)～3月4日(水)の2日間開催
※3月2日(月) 前日練習・前夜祭パーティー
- ＜会場＞ 笠之原ボウリングセンター (AMF26L 合成レーン)
かごしまけんきもつきぐんきもつきちやうとみやま
〒893-1204 鹿児島県肝属郡肝付町 富山1008-5
TEL 0994 (65) 9171 FAX 0994 (65) 1003
- ＜参加資格＞ **2026JPBA女子トーナメントプロ 36名出場**
① 2026トーナメントシードプロ18名 (2025 最終ポイントランキング上位18名)
② 主催者(スポンサー) 推薦1名
③ 上記①②を含む2025最終ポイントランキングより上位36名出場
- ＜大会スケジュール＞ 3月2日(月) 前日練習、「前夜祭パーティー&オープニングセレモニー」
3月3日(火) 予選12G
3月4日(水) 準決勝6G・決勝トーナメント、「打ち上げパーティー」
- ＜賞金総額＞ 12,000,000円 (優勝賞金300万円 ※優勝副賞50万円含む)
☆優勝副賞・きりしま悠久の宿「一心」1泊2日ペア宿泊券 (提供:ピュアフーズ岸(株))
☆第2位～第4位副賞・鹿児島黒毛和牛「日本一」 (提供:ピュアフーズ岸(株))
☆TV決勝パーフェクト賞 (決勝T/M準決勝&決勝対象) 1,000,000円 (提供:ピュアフーズ岸(株))
☆パーフェクト賞 (予選～決勝T/M2回戦対象) 50,000円 (提供:ピュアフーズ岸(株))
- ＜TV放映＞ スカイAにて放映
- ＜Live配信＞ JPBA LIVE (JPBA公式動画チャンネル) にて配信予定
- ＜入場料＞ ●通し券前売り4,500円 (前売り券は通し券のみ販売) ●通し券(当日販売) 5,000円
(会場販売)
(前売り券(通し券のみ)販売については、2/12(木)より会場センター営業時間内にて販売いたします。)
- 1日券(当日販売) 3/3(火) 3,000円、3/4(水) 3,000円
※JPBA賛助会員(会員証提示) 及び高校生以下(学生証提示) 無料
※出場プロ1名に付き家族または付き添い1名まで無料

☆タイムスケジュール

大会前日

3月2日(月) 前日練習・ボール登録、「前夜祭パーティー&オープニングセレモニー」

3/2(月) ※送迎バス 鹿児島空港12:00発⇒指定宿泊ホテル(ホテルアルムコ鹿屋) 13:30着

宿泊ホテル13:45発⇒笠之原ボウリングセンター 14:00着

(※選手控室が手狭な為、ユニフォーム姿での入場を認める。上着着用)

12:00 プロボウラー公開練習(無料) ※14:00~16:00 ボール登録

|

16:00 公開練習終了

※送迎バス 笠之原ボウリングセンター16:15発⇒指定宿泊ホテル(ホテルアルムコ鹿屋) 16:30着

※送迎バス 指定宿泊ホテル(ホテルアルムコ鹿屋) 17:30発⇒【前夜祭パーティー】会場へ(約2分)

17:35 「前夜祭パーティー」会場 選手集合(プロ36名全員集合・ミーティング有り)

17:45~18:15 お客様受付・入場

18:15 「前夜祭パーティー」(前夜祭内にてオープニングセレモニー実施) 服装:ブレザー・ジャケット・スーツでOK

|

会場:かのやグランドホテル(旧 かのや大黒グランドホテル)

|

(※センターから約5km 車で約11分、ホテル(ホテルアルムコ鹿屋) から約600m 車で約2分)

|

〒893-0005 鹿児島県鹿屋市共栄町12-3 TEL 0994-44-5511

21:00 終了・解散 ホテル移動(指定ホテル(ホテルアルムコ鹿屋)まで送迎バスあり、徒歩7分・車で約2分)

大会1日目

3月3日(火) 予選12G

9:15 選手受付開始 (※選手控室が手狭な為、ユニフォーム姿での入場を認める。上着着用)

10:00 選手集合36名

※全体写真撮影(マスコミ広報・ギャラリーも撮影可)

※始球式

10:30 練習ボール15分間

10:45 予選前半6G(2-2打ち)

※9BOX使用

|

13:55 ※休憩55分

※前半6Gの順位順に入れ替え、レーン指定

14:50 練習ボール10分間

15:00 予選後半6G(2-2打ち)

|

18:10 ■予選12Gトータルにて上位24名を準決勝へ選出(25位~36位決定)

大会2日目（最終日）

3月4日(水) 準決勝6G・決勝トーナメント

8:45	選手受付開始	（※選手控室が手狭な為、ユニフォーム姿での入場を認める。上着着用）
9:30	選手集合24名	
10:00	練習ボール15分間	
10:15	準決勝6G(1-2打ち)	※8BOX使用
12:55	■通算18Gトータルにて上位12名を決勝トーナメントへ選出（1位～4位＝1回戦シード） ※休憩約45分 ※13位～24位決定	
13:40	練習ボール10分間	
13:50	決勝トーナメント1回戦（2Gトータル）4試合※5位～12位の8名投球	
14:30	※9位～12位決定（アプローチ上表彰） ※1回戦&2回戦の敗者の順位は、2Gトータルのスコアにて決定	
14:40	決勝トーナメント2回戦（2Gトータル）4試合※1回戦シード4名+1回戦勝者4名投球	
15:20	※5位～8位決定（アプローチ上表彰）	
15:30	決勝トーナメント準決勝（1Gマッチ）第1試合	※2回戦勝者2名投球
15:50	※準決勝敗者の順位は（3位・4位）、各1Gマッチのスコアにて決定	
15:55	決勝トーナメント準決勝（1Gマッチ）第2試合	※2回戦勝者2名投球
16:15	※3位・4位決定（優勝決定戦終了後、表彰式内にて表彰）	
16:20	決勝トーナメント優勝決定戦（1Gマッチ）1試合	※準決勝勝者2名投球
16:40	※優勝・2位決定、インタビュー	
16:50	表彰式	
17:00	囲み取材 打ち上げパーティー会場へ移動	
18:30	打ち上げパーティー（全員参加となります） ※会場は後ほどご案内いたします。	
21:00	終了・解散 ホテル移動（指定ホテル（ホテルアルムコ）まで送迎バスあり、徒歩6分）	

★ 指定ホテル案内（「ホテルアルムコ鹿屋」主催者指定のホテル。※新しいホテルです）

・ホテルアルムコ鹿屋（指定ホテル）〒893-0006 鹿児島県鹿屋市向江町12-8 TEL 0994-36-7777

※指定ホテル希望者は、エントリー時に合わせてお申込ください。

賞金総額 ￥12,000,000－(優勝副賞50万円含む)

優勝 ￥3,000,000 (優勝副賞50万円含む)

第2位 ￥1,300,000	第21位 ￥175,000
第3位 ￥800,000	第22位 ￥170,000
第4位 ￥600,000	第23位 ￥165,000
第5位 ￥430,000	第24位 ￥160,000 以上 準決勝進出者
第6位 ￥400,000	第25位 ￥130,000
第7位 ￥380,000	第26位 ￥120,000
第8位 ￥360,000	第27位 ￥118,000
第9位 ￥300,000	第28位 ￥116,000
第10位 ￥280,000	第29位 ￥114,000
第11位 ￥270,000	第30位 ￥112,000
第12位 ￥260,000 以上 決勝TM進出者	第31位 ￥110,000
第13位 ￥230,000	第32位 ￥108,000
第14位 ￥220,000	第33位 ￥106,000
第15位 ￥210,000	第34位 ￥104,000
第16位 ￥200,000	第35位 ￥102,000
第17位 ￥195,000	第36位 ￥100,000
第18位 ￥190,000	
第19位 ￥185,000	
第20位 ￥180,000	

☆ 優勝副賞…きりしま悠久の宿「一心」1泊2日ペア宿泊券(提供:ピュアフーズ岸(株))

☆ 第2位～第4位副賞…鹿児島黒毛和牛「日本一」(提供:ピュアフーズ岸(株))

☆ TV決勝パーフェクト賞(決勝T/M準決勝2試合&優勝決定戦対象)…1,000,000円(提供:ピュアフーズ岸(株))

☆ パーフェクト賞(予選～決勝T/M2回戦対象)…50,000円(提供:ピュアフーズ岸(株))

女子ポイント表

優勝 800P	11位 185	21位 89	31位 58
2位 650	12位 165	22位 85	32位 56
3位 560	13位 150	23位 81	33位 54
4位 480	14位 140	24位 77	34位 52
5位 410	15位 132	25位 73	35位 50
6位 360	16位 124	26位 70	36位 48
7位 320	17位 116	27位 67	
8位 280	18位 108	28位 64	
9位 240	19位 100	29位 62	
10位 210	20位 94	30位 60	

注意事項（選手への案内）

- アクセス案内 鹿児島空港→笠之原ボウリングセンター 約81km（約1時間10分）
※鹿児島空港から会場センターまで、電車・高速バスはありません。基本レンタカーを利用するか、主催者が用意した送迎バスの利用となります。
※鹿児島空港からレンタカーを借りる場合は、事前にアプリ等から予約をした方がスムーズです。
またレンタカーを借りる場合、高速道路（有料道路1380円）を使用する為、事前に自分のETCカードを用意しておくとしスムーズです。（但し、返却の際ETCカードを忘れずに取り出すこと）
※送迎バスを利用の場合（下記スケジュール参照）
 1. 3/2(月) ①鹿児島空港12:00発 ⇒ 宿泊ホテル(ホテルアルムコ鹿屋)13:30着(13:15~13:30 予定)
②ホテルアルムコ鹿屋13:45発 ⇒ 会場センター 笠之原ボウリングセンター14:00着
③会場センター(笠之原BC)16:15発 ⇒ ホテルアルムコ鹿屋 16:30着
④ホテルアルムコ鹿屋 17:30発 ⇒ 前夜祭会場「かのやグランドホテル」17:32着
⑤前夜祭会場「かのやグランドホテル」21:00発 ⇒ ホテルアルムコ鹿屋 21:02着
 2. 3/3(火) ⑥ホテルアルムコ鹿屋 8:45発 ⇒ 会場センター 9:00着
⑦会場センター 18:30(19:00)発 ⇒ 宿泊ホテル 18:45(19:15)着
 3. 3/4(水) ⑧宿泊ホテル 8:15発 ⇒ 会場センター 8:30着
⑨会場センター 17:15発 ⇒ ホテルアルムコ鹿屋 17:30着
⑩ホテルアルムコ鹿屋 18:00発 ⇒ 打ち上げパーティー会場「 」18:05着
⑪打ち上げパーティー会場「 」20:30 発 ⇒ ホテルアルムコ鹿屋 20:35着
 4. 3/5(木) ⑫ホテルアルムコ鹿屋 9:30発 ⇒ 鹿児島空港 11:00着(10:45~11:00 予定)
- *****
- 今回の大会要項は、「プリンスカップ」終了時点のPランキング上位100名の選手にご案内しています。
 - 大会前日の公開練習(12:00~16:00)は、無料です。
 - レーンコンディショニングパターン及びメンテマシン・オイル等は、別紙オイルパターンを参照。
 - ボールの持ち込み制限及びボール登録は、会場内MAX12個まで可能。
 - ボールバッグのボール置き場(29L~32L側または1L側の特設ボール置き場を利用)
 - ボールバッグ返送の宅配業者 確認中 (着払い用紙)
 - 駐車場利用=無料
 - シードプロの方で、不参加の選手は恐れ入りますが「簡単な理由書」を添付(エントリーフォーム入力)してください。(主催者・スポンサーより理由を聞かれる場合があるので)
 - 当該トーナメントにて使用・登録するボールは、大会前日のボール登録終了時(今大会16時迄)までに「アプルーブリスト」に掲載されていないと使用出来ません。(事前に確認すること)
 - 会場センター近隣の食事処(敷地内AEON マックスバリュ(スーパー)、ジョイフル(ファミリーレストラン)あり)
 - ※ J P B A公認適合ウレタンボールリストに掲載されているボール以外のウレタンボールについては、使用出来ませんのでご注意ください。
 - ※ 大会終了後の「打ち上げパーティー」は、参加プロ(36名)全員参加となります。
 - ※ エントリー締切日 2025年12月23日(火) 17時、入金締切日 2026年1月30日(金) 15時
(航空券の手配並びに準備の都合上、早めにエントリー締切日を設けています)

KISHIKAGAKU GROUP・ピュアフーズ岸プレゼンツ

レディースプロボウリングトーナメント2026



【JPBAレジェンドシリーズ】ISHII RIE パターン(44ft)

※下記パターンを参考にトーナメント委員会指導の下、会場センターにてレーンメンテナンスを行います。

Oil Pattern Distance:	44 Feet	Reverse Brush Drop:	24 Feet	Oil Per Board:	50 uL
Forward Oil Total:	18.55 mL	Reverse Oil Total:	9.35 mL	Volume Oil Total:	27.9 mL
Forward Boards Crossed:	371 Boards	Reverse Boards Crossed:	187 Boards	Total Boards Crossed:	558 Boards

	Start	Stop	Loads	Mics	Speed	Crossed	Start	End	Feet	T.Oil
1	2L	2R	1	50	10	37	0.0	0.0	0.0	1850
2	5L	5R	2	50	10	62	0.0	2.8	2.8	3100
3	6L	6R	1	50	14	29	2.8	4.7	1.9	1450
4	7L	7R	2	50	18	54	4.7	9.8	5.1	2700
5	8L	8R	3	50	18	75	9.8	17.4	7.6	3750
6	10L	10R	3	50	22	63	17.4	26.7	9.3	3150
7	12L	12R	3	50	22	51	26.7	36.0	9.3	2550
8	2L	2R	0	50	26	0	36.0	41.0	5.0	0
9	2L	2R	0	50	30	0	41.0	44.0	3.0	0

Forward Reverse More

	Start	Stop	Loads	Mics	Speed	Crossed	Start	End	Feet	T.Oil
1	2L	2R	0	40	30	0	44.0	24.0	-20.0	0
2	10L	10R	2	50	22	42	24.0	17.8	-6.2	2100
3	9L	9R	2	50	18	46	17.8	12.7	-5.1	2300
4	8L	8R	1	50	14	25	12.7	10.8	-1.9	1250
5	2L	2R	2	50	14	74	10.8	6.9	-3.9	3700
6	2L	2R	0	50	14	0	6.9	0.0	-6.9	0

Forward Reverse More

Conditioner:
Type In or Select
One

Forward

Reverse

Combined

Buff

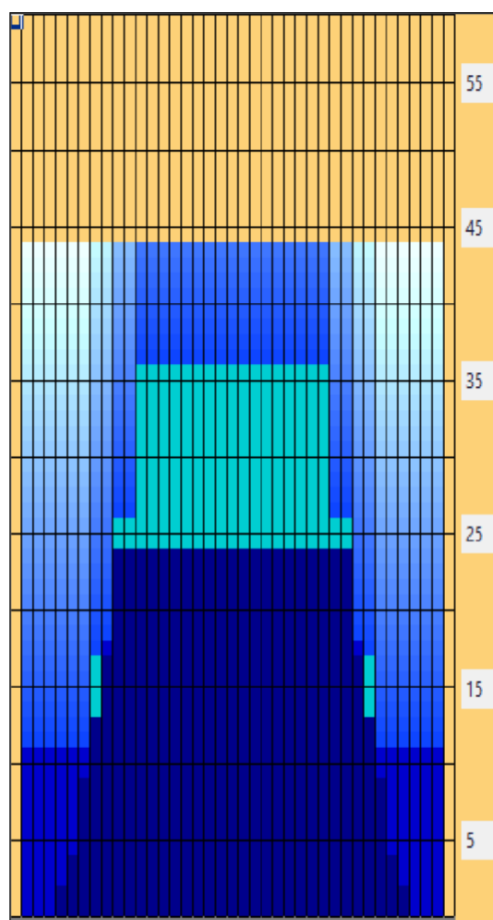

Item	3L-7L:18L-18R	8L-12L:18L-18R	13L-17L:18L-18R	18L-18R:17R-13R	18L-18R:12R-8R	18L-18R:7R-3R
Description	Outside Track:Middle	Middle Track:Middle	Inside Track:Middle	Middle: Inside Track	Middle:Middle Track	Middle:Outside Track
Track Zone Ratio	4.4	1.28	1	1	1.28	4.4

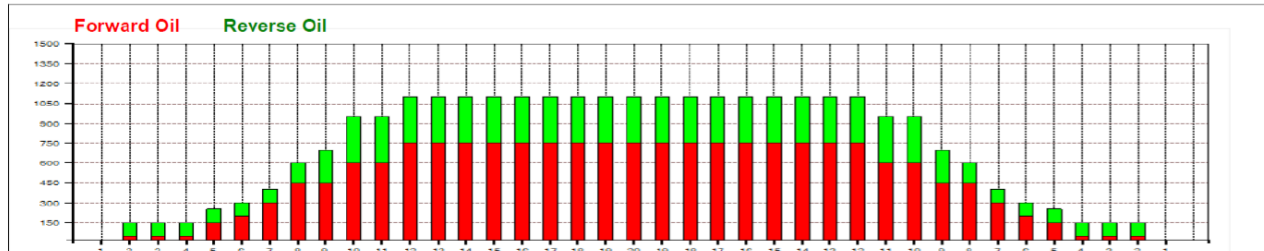

■レーン素材：合成レーン（シンセテックレーン）

※変更がある

■レーンメンテナンスマシン：オーソリティ 2 2

場合、改めて

■コンディショナー（使用オイル）：BWコントロール・レーンコンディショナー

ご案内します

■クリーナー：BWマックス 1 0 ・レーンクリーナー

■ピン銘柄：メイブルリーフピン